

2024

高等学校入試イベントのご案内

オープンスクール ① **7 / 20** 土

オープンスクール ② **8 / 31** 土

オープンスクール ③ **9 / 21** 土

学校説明会 ① **10 / 12** 土

学校説明会 ② **11 / 2** 土

学校説明・入試説明会 **11 / 16** 土

入試対策セミナー **12 / 7** 土

※学校説明会①②は同内容です。
※入試対策セミナーは午前と午後の2部制です。

男子サッカー部
体験会 **8 / 31** 土・**9 / 21** 土

本校男子サッカー部は[強化クラブ]です。
上記体験会で技量を認められることが、
入学後の入部の条件です。
※イベントの内容・時間帯は変更になる場合がございます。
事前にHPをご確認ください。

スマートフォンは
こちらから



イベントのお申し込みは参加申し込み専用フォームから

各種イベントへは事前にHPよりお申し込みください。

<https://mirai-compass.net/usr/asmptkh/event/evtIndex.jsf>

スマートフォンはこちらから

※イベントの内容・時間帯は変更になる場合がございます。
駐車場はございませんので、お越しの際は公共交通機関をご利用ください。



本校については
右記媒体でも
ご紹介しています!



学校公式
ホームページ



学校公式
Instagram

入学試験

2025 **2 / 10** 月 一般入試・
帰国生入試

交通アクセス Access Map

新駅から一番近い私学!

北大阪急行線
箕面萱野駅
(バスで約6分)

最寄駅は阪急線「箕面駅」、または
北大阪急行線「箕面萱野駅」からは
バス約6分。北摂エリアはもちろん、
兵庫県や大阪市内、門真方面からも
通学しやすいです。

スクールバス

- 北千里駅から約15分(7:45発)
- 彩都西駅から約20分(7:35発)

阪急電車

- 箕面駅から東へ徒歩約15分

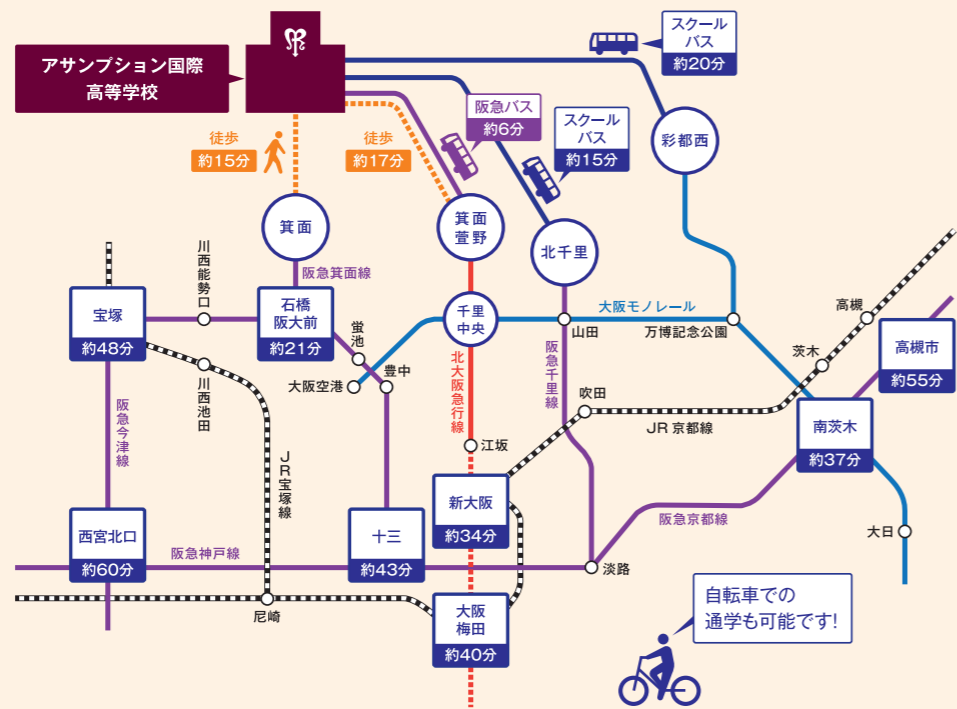

自転車での
通学も可能です!

※各駅からの表記時間は最短時間になります。

 **アサンプション国際高等学校**
Assumption Kokusai Senior High School

〒562-8543 大阪府箕面市如意谷1-13-23
TEL.072-721-3080 FAX.072-723-8880
<https://www.assumption.ed.jp/jsh/>

アサンプション国際 高等学校

ASSUMPTION KOKUSAI SENIOR HIGH SCHOOL

2025年度 学校案内



 **アサンプション国際高等学校**
Assumption Kokusai Senior High School



自分らしい未来を見つけ、
挑戦するキミを応援します！



アサンプション国際の歩み

- 1839 フランス・パリで聖マリ・ウージェニーにより聖母被昇天修道会が設立される
- 1952 5人のシスターが来日
- 1953 大阪・箕面市に修道院を開設、幼稚園 開園
- 1954 学校法人被昇天学園 認可、小学校 開校
- 1960 中学校 開校
- 1963 高等学校 開校
- 1987 法人名を聖母被昇天学院に改称
- 2006 第1体育館リニューアル
- 2007 中学校・高等学校校舎リニューアル
- 2017 校名を「アサンプション国際小学校・中学校高等学校」に変更し、共学化
- 2024 聖母被昇天学院は70周年を迎えます

創立者メッセージ

教育とは人間各自の中にある
善いものをその閉じこめられて
いるところから解放し、それが、
開花し、輝くことができる光へと
導くことです。

(創立者 聖マリ・ウージェニー)



アサンプション国際高等学校では、創立者 聖マリ・ウージェニーの教え
「世界の平和に貢献する人の育成」を目指します。
アサンプション国際は、一人ひとりの善さを見出し、その内に秘めた可
能性を信じます。また、「世界の平和に貢献する人の育成」のため、
日々の関わりの中で寛容・信頼・思いやり・多様性を尊重し、幅広い知
識を身につけ、社会的責任を担えるリーダーとなる学習者を育てます。



理事長・校長メッセージ



アサンプション国際中学校高等学校
理事長・学院長
Sr. Maria Josefina Matias, R.A.

Joyful greetings to all on this 70th Platinum Jubilee anniversary of the establishment of our Assumption School in Japan. We remain faithful to our mission of providing transformative education for the young so that they may become men and women who will make a positive contribution to society. Today, more than ever, we are steadfast in our commitment as a Catholic School, that is intercultural, international and inclusive, as we continue to provide quality education preparing 21st century learners to become persons who make a difference wherever they may be. Platinum signifies being precious, strong, and enduring. This is what we believe Assumption is and this is what we hope to continue to be - today and in the future. Come and join us and be a part of this meaningful and wonderful project, and together let us usher in a new and better world for all!

Sr. Maria Josefina Matias, R.A.

世界に一番近い アサンプション国際

学院は、今年度で創立70周年を迎えます。今も昔も変わらず、引き継がれる
モットーは「誠実・隣人愛・喜び」です。

「自分を大切にできる心」「他者を大切にできる心」を育む教育は「一人ひとりを生かす教育」の原点です。「人はそれぞれ違う」という事です。それぞれの個性を生かし、ある生徒は縦糸・ある生徒は横糸に織り、強い「絆」となり共に歩んでいきましょう。

私が校長として大切にしていることは、生徒一人ひとりとのお話です。生徒が何を思い、何に悩み考えているのかを知ることにより、生徒を理解することができます。学校は、生徒たちと共に歩めてこそ、力強い学校に築かれます。世界33カ国の姉妹校と交流を持ちながら、英語だけでなく、異文化理解を深く学び、広い世界へ羽ばたける多様性を養ってください。「環境は人を育てます。」世界に一番近い学校・アサンプション国際中学校・高等学校の教育にご期待ください。



アサンプション国際中学校高等学校
校長
丹澤 直己

丹澤 直己

チャレンジするキミを応援する アサンプション国際の4つの教育

1 グローバルな環境で感性を磨く カトリックの精神

カトリックの教えをもとに誠実・隣人愛・喜びの心を育てる



Mind

1839年フランス・パリで聖マリ・ウージェニーにより聖母被昇天修道会が創立。豊かな人間性を育む教育で世界の平和に貢献する人の育成を目指します。



世界33カ国に広がるアサンプションネットワーク



留学・海外研修

Education

1952年5人のシスターが来日し、1960年に中学校が開校。開校当時よりグローバルな環境の中で、英語とフランス語の教育がスタートしました。



想像力と理解を深める
カリキュラム

PBL (Project Based Learning)
ICT・タブレット端末の活用

2 英語力と思考力を重視した 実践型学習

伝統を引き継ぎ、現代を生きるための
外国語教育

- 実践的な語学教育
- 英語イマージョン教育
- フランス語・韓国語



3 一人ひとりを 輝かせるコース

Course

外国語教育、PBL(課題解決型授業)、ICT教育の3本柱をベースとして、それぞれのコースの特色に合わせて授業・カリキュラムを構成しています。



選べる4つのコース

- アカデミック(総合進学)コース
- スーペリア(特別進学)コース / 高校
- イングリッシュ(英語進学)コース
- サイエンス(理数進学)コース / 高校



4 アサンプション国際で広がる未来へのサポート 生徒一人ひとりに合わせた進路指導(キャリア教育)

Support

一人ひとりの個性と可能性を大切に
した指導が本校の特色
です。



多彩な行事で
人間性を磨く

強化クラブ
サッカー部

大学入試の対策
校内検定の実施
推薦制度の充実



INDEX

- | | | |
|-------------------------|---------------|--------------|
| 05…外国語教育 | 12…イングリッシュコース | 18…1日のスケジュール |
| 07…国際教育 | 13…進路サポート | 19…クラブ活動・Q&A |
| 09…3年間の流れ・
アカデミックコース | 14…卒業生の声 | 21…制服紹介 |
| 10…サイエンスコース | 15…入試制度 | 22…施設紹介 |
| 11…スーペリアコース | 16…進路実績 | |
| | 17…年間スケジュール | |

外国語教育

外国語を学ぶことは、文化を学ぶこと

外国語学習の目的は、相手の声に耳を傾け、その言葉の背景を理解し、そのことをふまえて自分の思いを適切に伝えられるようになることです。アサンプション国際が目指す外国語学習は、いろいろな人との会話を楽しみ、会話を通してその人が持っている文化、生活背景までもがわかるようなコミュニケーションツールとして、使える語学力を身につけることにあります。



2025年度
新開設!

英語



伝統的英語教育は、多数の英語ネイティブ教員を揃えてさらにグレードアップ。アカデミックコースは週6時間の英語授業があり、英会話はもちろんネイティブ教員のレッスン。スーパー・イングリッシュコースはイマージョン授業を導入、英語漬けの学習環境です。

フランス語



高校1年生よりフランス語を学びます(スーパーコースを除く)。フランス語圏への留学や仏検、DELTA・DALFの資格取得は大学進学の実践的選択肢を拡げ、将来の進路に大きく生かされます。日・英・仏語のトリリンガルを目指します。

韓国語講座

金曜日の放課後、希望者を対象に年間を通して20回ほどの講習を実施します。専門講師の指導により、基礎的な韓国・朝鮮語をある程度理解し、それらを用いて表現できることを目指します。また、ハンゲル検定にも挑戦します。長期休暇には文化体験の講座も開設予定です。



Learn life - long skills with us at Assumption Kokusai!

アサンプション国際の英語ネイティブ教員と一緒に、「一生モノの語学力」を身につけよう!

イングリッシュコースは、英語・数学・理科・探究も英語で学びます

本校のイングリッシュコースでは「英語」「数学」「理科」「探究」「インフォメーションスタディーズ(2年)」「グローバルスタディーズ(3年)」の授業を英語で行うイマージョン教育を取り入れており、より高度な英語学習を行っています。海外大学進学にも対応できる実践的な英語力とコミュニケーション力を育みます。



スーパーコースも英語イマージョン授業で英語力を鍛えます

大学入試で比率の高くなってきたリスニングに対応するため、スーパーコースの「英語コミュニケーション」の授業では英語イマージョン教育を導入し、英語でのインプット、アウトプットを通して、リスニング力を鍛えます。少人数でハイレベルな英語学習を実施します。



アカデミックコースでも、外国語の力が伸びます

英語コミュニケーションの授業では英語ネイティブ教員による授業があります。また、英会話の授業もあります(高3)。英語4技能(読む・書く・聞く・話す)を、生徒一人ひとりの能力を見ながら、しっかり伸ばしていきます。



英語イマージョン教育とは

「イマージョン」とは「水などにどっぷり浸かる」という意味です。周りに英語しかない環境で、英語にどっぷり浸かりながら英語力を身につけていく教育方法のことを「英語イマージョン教育」といいます。

「英語を学ぶ」ではなく「英語で学ぶ」教育を実践します。数学や理科などの授業では日本語教員とネイティブ教員によるチーム・ティーチングを行います(イングリッシュコース)。スーパーコースでも英語イマージョン授業があります。



国際教育

アサンプションは、世界30カ国以上に姉妹校を広げ、約5万人が学んでいます。この大家族のようなネットワークのもとで、子どもたちの可能性を広げる教育を実践しています。

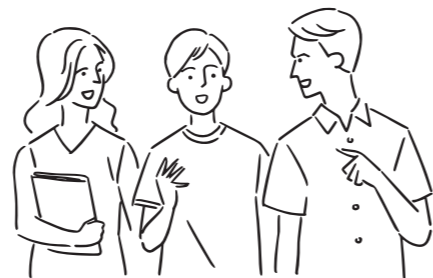

Assumption Family

アサンプション・ファミリー



姉妹校留学 フランス・ボルドー校 / 高校1・2年希望者



ボルドー校への留学は約2週間の研修(隔年)や3ヶ月の短期留学があります。ボルドー校の生徒宅にホームステイをしながら、パリにも出向き、本部修道院訪問や創立者の足跡を巡り、フランスの文化・歴史について学びます。ボルドー校とは、生徒の受け入れやオンライン・文通での交流なども盛んに行っています。

姉妹校留学 フィリピン・イロイロ校 / 高校1・2年希望者



イロイロ校への留学は夏休みに行う約2週間の研修です。現地生徒のお宅にホームステイしながら、国際情勢や文化、教育の現状をフィールドワークを通して学びます。

ターム留学



ニュージーランド/学生体験記

上野 颯心さん

中学3年生
イングリッシュコース

学校では、誕生日を祝ってくれた友達や、メンタークラスが同じの友達と過ごしています。先日の日曜日は僕の誕生日だったのですが、月曜日に学校に行くと会ってすぐにおめでとうと言ってとても嬉しかったです!学校生活で学んだことがたくさんあります。例えば、どうやって英語でわからないことを聞かとか、こういう英語の言い方は難しいとか、自分には難しいことはすぐに断るなど、たくさんを学びました。僕はこのようなことを日本に帰って高校生活に生かしたいと思います!また、自分はどのようなことをしてどのような将来をつくりたいかなどをすぐ考えるようになりました。これからの残り1ヶ月僕はどれだけ変われるのか、家族、友達、先生に行く前よりもとても成長して帰ってきたなど思われるようになるために日々自分のために頑張っていきたいです。



*体験記は一部抜粋しています。全編は本校ホームページ「留学生からのメッセージ」に掲載しています。

その他国際交流プログラム

ホームステイ

家にいながら異文化体験!

本校では姉妹校からの研修生などを受け入れるホストファミリーになっていただく機会があります。「受け入れてよかった!」そんな感想をいただく体験です。



交換留学生の受け入れ

1年中、留学生がいる学校!

交換留学生(長期)のホストスクールも行っています。アジアや中南米など世界各地からの生徒がクラスメイトになることもあります。



オンライン交流、学校訪問など

教室が世界につながる!

フィリピンやフランスの姉妹校とオンラインでつながり、授業を行っています。研修旅行などで日本を訪れる学校の生徒たちも、交流にやっけてきます。



日仏高校ネットワーク・コリブリ

フランス、ニューカレドニアの日本語を学んでいる高校生と本校の生徒が互いの国でホームステイ先となり、留学体験をし、文化体験を図り、フランス語と日本語の向上を目指します。



個人留学

カナダやアメリカ、ニュージーランドなど、様々な国に短期~1年間留学ができます。留学先での単位を本校の単位として認定しますので、3年間で高校の卒業資格が得られます。



国際交流センター

海外や国内で国際交流や語学研修ができるプログラムを提案します。海外留学・進学のための様々な情報発信を行い、希望者のカウンセリング、エーエージェントの紹介などのサポートもします。西日本フランス語暗唱コンクールの運営も行っています。

さらに・高校卒業後は海外へ! 海外大学への進学をサポート

アメリカ・カナダ・オーストラリア・マレーシア・韓国に本校独自の海外大学協定校があり、これらの大学への進学もサポートしています。また、本校が提携している外部団体を通しての様々な留学制度をご紹介しますことも可能です。

海外大学協定校

アメリカ	Northwest College
カナダ	Algoma University Vancouver Island University
オーストラリア	Australian Catholic University (AUC)
マレーシア	Taylor's University
韓国	延世大学(予定)

3年間の流れ 個々の進路に合わせた多彩なコース

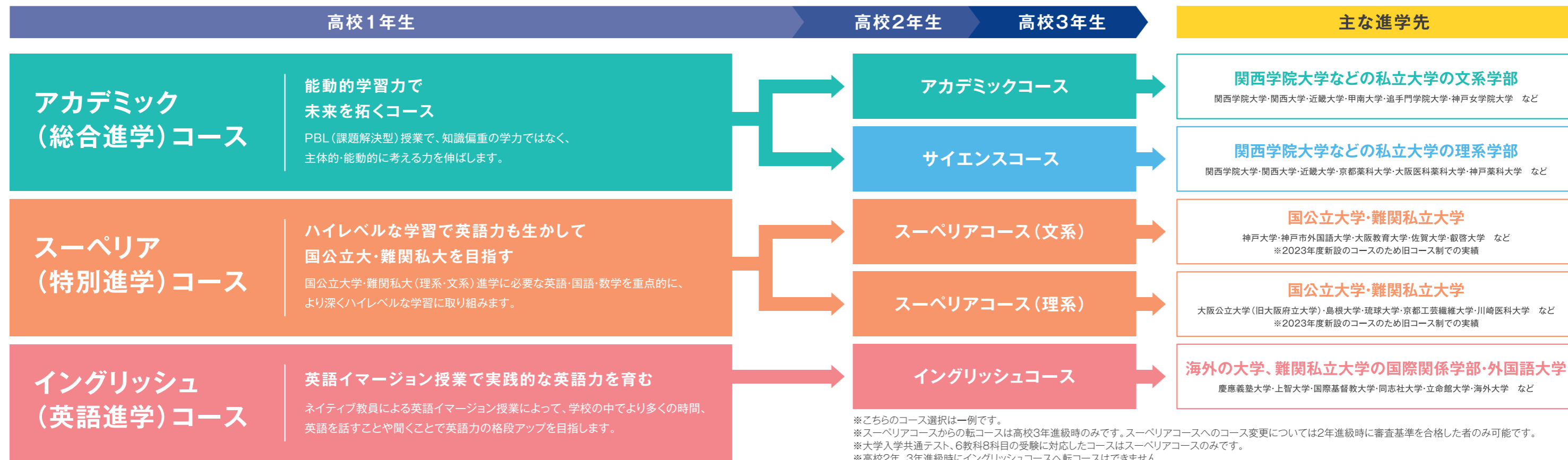

アカデミック (総合進学) コース

英語+多様な進路に対応できる学力を育む

アカデミックコースでは、英語・英会話を習熟度別授業でしっかり学びつつ、国語・数学も多く時間を配当し、多様な進路に対応できる力をつけることを目標としています。

基礎学力の定着とともに、能動的学習力で未来を拓く

英語の授業は週6時間以上あり、ネイティブ教員による英語の授業もあります。読む、書くだけでなく、聞く、話すことで4技能を伸ばします。3年次には自分の進路に合わせて、入試に向けた演習科目やフランス語や芸術などの授業を選択することができます。個々に応じた私立大学合格を目指し、総合型選抜や学校推薦型選抜、一般選抜といった、多様化する大学入試に対応する力を育成します。



	1	2	3	4	5	6	7	8	9	10	11	12	13	14	15	16	17	18	19	20	21	22	23	24	25	26	27	28	29	30	31	32	33	34	35	36	
高1	現代の国語	言語文化	英語コミュニケーションI	論理・表現I	数学I	数学A	化学基礎	生物基礎	歴史総合	公共	フランス語	保健体育	音楽	探究	宗教	LHR																					
高2	総合現代文	古典探究	英語コミュニケーションII	論理・表現II	数学II	地学基礎	日史世史 生物	地理総合	政治経済	フランス語	保健体育	音楽	家庭	情報I	探究	LHR	書道I 美術I 不選択																				
高3	総合国語		英語コミュニケーションIII	論理・表現III	選択英語	数学II	フランス語 選択数1A	日本史探究 世界史探究	政治経済	保健体育	生活文化	探究	LHR	日本史演習 世界史演習 不選択	漢文演習 不選択																						

■国語 / ■英語 / ■数学 / ■理科 / ■社会 / ■その他

※カリキュラムは適宜変更される可能性があります。

サイエンスコース

少人数で基礎学力・理系学力を磨く

サイエンスコースは、1年次に培った力と自らの適性から目標を考え、2年次から選択できるコースです。医歯薬系、理工農学系学部進学を目指し、数学・理科を重点的に学びます。数学や理科の学びには「なぜだろう」があふれています。理科や数学の授業では、こういった課題を発見する力を大切に、仮説を立てて検証するプロセスも学びます。

少人数授業で力を伸ばす

数学・理科の授業は進路に必要な生徒のみが受講するため、少人数で開講されます。同じ目的を持った仲間と、質問しやすい環境の中で受験に必要な力を伸ばします。



	1	2	3	4	5	6	7	8	9	10	11	12	13	14	15	16	17	18	19	20	21	22	23	24	25	26	27	28	29	30	31	32	33	34	35	36		
高1	入学時 (1年次) 選択したコースのカリキュラム																																					
高2	総合現代文	古典探究	英語コミュニケーションII	論理・表現II	数学II	数学B	数学C	化学	生物	地学基礎 物理基礎	地理総合	保健体育	音楽	家庭	情報I	探究	LHR																					
高3	総合国語		英語コミュニケーションIII	論理・表現III	選択英語	数学C	数学III	化学	生物	物理	保健体育	探究	LHR																									

■国語 / ■英語 / ■数学 / ■理科 / ■社会 / ■その他

※カリキュラムは適宜変更される可能性があります。



スーペリア (特別進学) コース

少人数授業で英語・国語・数学を重点的に鍛える

大学受験までに必要な学習時間を確保し、国公立大学・難関私大の現役合格を目指します。1年次より少人数授業で英語と国語、数学を重点的に強化します。英語は英語イマージョン教育を導入し、高いレベルの英語力を養成します。2年次より生徒一人ひとりの進路希望に合わせた選択授業を実施し、こまやかに学習指導を進めていきます。



① 学習支援システム

到達度テストとスタディサブリの受講によって、苦手科目を作らず、学びを深めていきます。スーペリア専用の自習室を開設し、学習メンターに質問しながら、勉強できる環境を整えています。

② TOEFL Junior® Standardの受験

イングリッシュコースと同様に英語イマージョン教育を導入しています。「読む」「書く」の英語の運用能力を、世界の同世代レベルを知ることによって、英語学習の質と量を確認します。

③ 夏期講習・勉強会

夏期休暇中は約10日間の講習があります。また、勉強会や大阪大学訪問(模擬授業体験)など学びのモチベーションを上げ、進路を考える行事があります。

	1	2	3	4	5	6	7	8	9	10	11	12	13	14	15	16	17	18	19	20	21	22	23	24	25	26	27	28	29	30	31	32	33	34	35	36	
高1	現代の国語	言語文化	英語コミュニケーションI	論理・表現I	数学I	数学A	化学基礎	生物基礎	歴史総合	公共	保健体育	音楽	探究	宗教	LHR																						
高2	文系 理系	総合現代文	古典探究	英語コミュニケーションII	論理・表現II	数学I	数学B	数学C	地学基礎 生物物理	日本史探究 世界史探究	政治経済 地理総合	保健体育	音楽	家庭	情報I	探究																					
高3	文系 理系	総合現代文	古典探究	英語コミュニケーションIII	論理・表現III	Global Studies	選択数学1A	数学C	日本史探究/世界史探究	選択政経	保健体育	探究	LHR																								

■国語 / ■英語 / ■数学 / ■理科 / ■社会 / ■その他

※カリキュラムは適宜変更される可能性があります。

イングリッシュ (英語進学) コース

実践的な英語力と、コミュニケーション力を育む

イングリッシュコースでは、ネイティブスピーカー教員による英語イマージョン授業で、学校の中でより多くの時間、英語を話す・聞くことを目標としています。



① 英語に多く触れる毎日

英語イマージョン授業では、英語・数学・理科・探究の授業を英語で行っています。読む・書く・話す・聞く活動を通じて英語の力を伸ばします。

② 日本の教科書を英語で学ぶ強み

数学・理科のイマージョン授業は、インターナショナルスクールと異なり、日本の教科書の内容を英語で行っています。将来の大学受験で数学や理科の科目が必要になった場合でも対応できるのが強みです。

③ 英語だけの数日間

高校1・2年生では、エンカレッジプログラムという英語だけの行事があります。また希望者はカナダに2ヶ月間留学するターム留学にも参加できます。授業で学んだことを生かすことで、英語力のさらなる向上を目指します。

	1	2	3	4	5	6	7	8	9	10	11	12	13	14	15	16	17	18	19	20	21	22	23	24	25	26	27	28	29	30	31	32	33	34	35	36	
高1	現代の国語	言語文化	英語コミュニケーションI	論理・表現I	数学I	数学A	化学基礎	生物基礎	歴史総合	公共	フランス語	保健体育	音楽	宗教	探究	LHR																					
高2	総合現代文	古典探究	英語コミュニケーションII	論理・表現II	Math Studies	科学と人間生活	地理総合	世界史探究	政治経済	フランス語	保健体育	音楽	家庭	情報I	探究	LHR	書道I 美術I 不選択																				
高3	総合国語	英語コミュニケーションIII	論理・表現III	Global Studies	Math Studies	Information Studies 政治経済	世界史探究	フランス語	保健体育	探究	LHR	世界史演習 不選択	地理探究 不選択	漢文演習 不選択																							

■国語 / ■英語 / ■数学 / ■理科 / ■社会 / ■その他

■ ※「英語イマージョン授業」を行う科目です。

※カリキュラムは適宜変更される可能性があります。

進路サポート

アサンプション国際では、生徒が自らの使命を考え、見つけることに主眼を置き、キャリア教育を行っています。進路指導は、ただ生徒と保護者の方々に進学先のデータを提示するだけではありません。生徒の「進みたい道」を明確化した上で、実現可能な進学先を生徒一人ひとりが見出していけるよう、サポートしています。

3年間の進路サポート

<p>4月 新入生スタディーサポート 自習室ガイダンス 到達度テスト・解説会(スーパーリアコース)</p> <p>7月 総合学力テスト(記述) 模試解説会(スーパーリアコース) 大学模擬授業(校内) 大学体感プログラム(校内)</p> <p>9月 スタディーサポート 進路LHR</p> <p>11月 総合学力テスト(記述) 関西学院大学訪問 模試解説会(スーパーリアコース) 進路ガイダンス</p> <p>高大連携(関学訪問) 協定校である関西学院大学を訪問し、大学での学びを体験します。高校課程を超えた大学の学び、キャンパスツアーや身近な存在である卒業生の関学講演を通して、自分の進路を考える貴重な機会となっています。</p>	<p>11月 総合学力テスト(記述) 模試解説会(スーパーリアコース) 進路ガイダンス</p> <p>進路LHR 各学期に1回、大学や職業・進路のことについて学ぶ機会を設けています。社会で活躍する先輩に来てもらったり、自分たちで調べたりして関心を高めていきます。</p> <p>8月 夏期講習 勉強会(スーパーリアコース)</p> <p>10月 コース・科目選択ガイダンス 到達度テスト・解説会(スーパーリアコース) 高1分野別進路ガイダンス(校内)</p> <p>2月 総合学力テスト(記述) 模試解説会(スーパーリアコース)</p> <p>3月 進路イベント 春期講習</p> <p>大学ガイダンス 年に数回、本校に大学関係者をお招きし、大学や学部について学ぶガイダンスを実施し、将来の進路について早くから意識させます。高校3年生では受験種別でもガイダンスを実施し、入試の知識を提供します。</p>
<p>4月 スタディーサポート 到達度テスト・解説会(スーパーリアコース)</p> <p>7月 総合学力テスト(記述) 模試解説会(スーパーリアコース) 分野別進路ガイダンス(校外)</p> <p>9月 スタディーサポート 進路LHR</p> <p>11月 総合学力テスト(記述) 模試解説会(スーパーリアコース)</p> <p>個別面談・サポート 4月、7月、12月に二者・三者面談を実施し、一人ひとりの進路のニーズを確認、模擬試験の結果などから進路実現に向けてアドバイスをします。高校3年生は面接練習や志望理由書の添削などのサポートも行い、多様化する大学入試にもしっかり対応します。</p>	<p>5月 進路LHR 毎日放課後～19時30分まで自習室を開放しています。自習室は私語厳禁の集中ルームと、大学生メンターが常駐し、質問対応してもらえるメンタルームがあります。友達と教え合うことのできる自習室です。それぞれの用途に合わせて生徒たちは上手に利用・活用しています。</p> <p>8月 夏期講習</p> <p>10月 コース・科目選択ガイダンス 到達度テスト・解説会(スーパーリアコース) 関西学院大学三田キャンパス訪問</p> <p>2月 総合学力テスト(記述) 模試解説会(スーパーリアコース) 大学入学共通テスト 早期対策模試</p> <p>3月 学校別進路ガイダンス(校外) 春期講習</p> <p>英検講習 隔週水曜日の放課後、希望者を対象に受験級別の英検講習を実施しています。英検受験対策専門の講師の指導により、さらに上級の合格を目指します。</p>
<p>4月 進路LHR 総合学力記述模試 指定校推薦ガイダンス 総合型選抜 スポーツ推薦ガイダンス</p> <p>7月 総合学力記述模試 進路LHR</p> <p>9月 第1回ベネッセ・駿台マーク模試 指定校推薦募集・選考 公募 一般入試ガイダンス 大学入学共通テストガイダンス</p> <p>12月 冬期講習 大学入学共通テスト直前演習</p> <p>1月 大学入学共通テスト 大学入学共通テストリサーチ</p>	<p>6月 共通テスト模試(マーク) 上智大学カトリック高等学校特別入試説明会</p> <p>8月 夏期講習</p> <p>10月 第2回ベネッセ 駿台記述模試</p> <p>演習・講習の実施 高校3年生では、入試問題演習を中心とした授業を少人数で実施しています。長期休暇中には、希望者対象の受験用講習も実施します。</p>

Graduate's Voice

卒業生の声

「自分らしい未来」が見つかったアサンプションでの6年間



中学校入学時から、学校行事だけでなく、授業の中でもプレゼンテーションやスピーチコンテストなど、人前で話すという機会が多くありました。

永田 梨沙さん 関西大学 商学部 マネジメント専修 森下仁丹株式会社 就職

中学1年生では箕面市青少年弁論大会に参加し、審査員特別賞をいただきました。高校からはフランス語の授業が始まり、そこでは、DELFL A2の取得、西日本フランス語暗唱コンクールでは2位、スケッチコンクールでは1位、明治大学・学習院大学でのプレゼンテーション大会では審査員特別賞の受賞など、フランス語でということでの難しさはありましたが、前向きに挑戦することができました。また中学3年生、高校2年生までハンドベル部と軽音楽部の部長を務めさせていただき、部を代表して様々なイベントで前に立つ機会を多くいただきました。中高一貫校だからこそ、横の繋がりと縦の繋がりの良好な関係性が強く築けたため、前に立つ機会の前には年代性別関係なく、練習を一緒に行い、アドバイスをしあえたことが何事も前向きに挑戦できた大きな理由です。年齢関係なく相談し合い、前向きに物事に取り組んできた経験が私の人生の大きな生きる糧となり、現在就職してからも、社内では年齢も部署も異なる方とチームを組み、リーダーとして商品戦略を設計し、実行する取り組みをしています。また卒業生として、在校生の皆さんにご協力いただき、商品戦略を立案していただくプレゼンテーションの授業を担当させていただきました。今後も中高6年間で得た、何事も前向きに挑戦する実行力と、どんな年代でも隣人愛を持って接していくことのできるコミュニケーション能力を活かし、社会で活躍できる人材になります。

アサンプション国際高等学校の3年間は挑戦尽くしでした。

岡 駿太郎さん 関西学院大学 総合政策学部 政策学科

中学 吹田市立佐井寺中学校 高校 アカデミックコース

1つ目の挑戦は部活動です。中学時代からやっていた陸上競技を続けようと思い、陸上部に入部しました。入部してみるとなんと私と同級生の2人だけでした。入学したての私がいきなり部長になりました。それでも他の部活とは変わらないような先生方からのサポートをいただいて部活として成り立ち、部員が10人以上いる活発な部活になりました。2つ目の挑戦は生徒会執行部での活動です。陸上部部長なのに、生徒会執行部も、とよくばりました。それでも顧問の先生や陸上部のメンバーは受け入れ、生徒会長を務めるに至りました。生徒会執行部としての活動は、最初は本当に失敗ばかりでした。ですが他の執行部メンバーにアドバイス、フォローしてもらい、生徒会長の役職をまっとうしました。2つの挑戦はかけがえの無い経験となりました。たくさんの事を失敗をしながらも、仲間と過ごす時間は本当に楽しい思い出です。このような挑戦尽くしの3年間を送れたのは、主体的に活動に取り組む生徒、そしてその生徒を全力でサポートする先生がたくさんいらっしゃるこのアサンプション国際だからこそだと高校生活を振り返って強く思います。大学生活でもチャレンジ精神を忘れずに何に対しても全力で取り組みたいと思います。



入試制度



協定校推薦入学制度で関西学院大学へ



本校は関西学院大学と協定校推薦入学制度を結び全学部計25名の推薦枠があります。その他有名私立大学にも多くの指定校推薦枠があり、さらに本校独自の海外大学協定校に進学する道も選べます。

※大学の指定する基準あり

推薦受け入れ枠は
全14学部にわたり

計**25**名

※大学による成績・資格の基準あり

神学部	1名	国際学部	2名
文学部	3名	教育学部	2名
社会学部	1名	総合政策学部	1名
法学部	1名	理学部	3名
経済学部	1名	工学部	4名
商学部	1名	生命環境学部	3名
人間福祉学部	1名	建築学部	1名

関西学院大学と本校との協定校推薦入学制度を利用して関西学院大学に推薦入学できます。

主な指定校推薦

豊富な指定校推薦制度・特別入試を利用できます!

関西学院大学の他に、上智大学など有名私立大学や全国の大学に約550名の推薦枠を保有しています。

全国**115**校、**550**名の指名校推薦枠

指定校推薦は毎年見直しがありますので、今後変更の可能性があります。

カトリック校特別入試

上智大学	若干名
南山大学	若干名

主な学校推薦型(指定校推薦)

関西大学	6名	摂南大学	1名
追手門学院大学	7名	京都女子大学	1名
甲南女子大学	3名	甲南大学	1名
聖心女子大学	2名	神戸女学院大学	3名
関西外国語大学	1名	桃山学院大学	4名
近畿大学	2名	京都外国語大学	16名
龍谷大学	1名		

進路実績



主な進学先

※過去5年間の進路実績になります。

合格実績はこちらから▶

国公立大学

大阪教育大学、東京藝術大学、佐賀大学、神戸市外国語大学、島根大学、叡啓大学

私立大学

慶應義塾大学、上智大学、国際基督教大学、明治大学、中央大学、南山大学、関西学院大学、同志社大学、立命館大学、関西大学、近畿大学、甲南大学、京都産業大学、龍谷大学、関西外国語大学、京都外国語大学、立命館アジア太平洋大学、聖心女子大学、清泉女子大学、白百合女子大学、神戸女学院大学、京都女子大学、同志社女子大学、甲南女子大学、追手門学院大学、摂南大学 etc

医療系

川崎医科大学(医学部)、京都薬科大学(薬学部)、神戸薬科大学(薬学部)、大阪医科薬科大学(薬学部)、兵庫医療大学(薬学部)、武庫川女子大学(薬学部)、大阪大谷大学(薬学部)、摂南大学(薬学部)、松本歯科大学、朝日大学(歯学部)、甲南女子大学(看護学部)、森ノ宮医療大学(医療技術学部) etc

芸術系

東京藝術大学、大阪音楽大学、大阪芸術大学、神戸女学院大学(音楽)、京都芸術大学(京都造形芸術大学)、京都美術工芸大学、京都精華大学、成安造形大学

海外大学

templar大学(アメリカ)、カトリカ・サン・アントニオ・デ・ムルシア大学(スペイン)、オレンジ・コースト大学(アメリカ)、全州大学(韓国)

合格者メッセージ

大串 洋人さん

アサンプション国際中学校
関西大学 商学部

私は中高の6年間サッカー部に所属していました。週6日間活動があり忙しかった(高3夏の大会で大阪府ベスト8)ですが、私は進学先の選択肢を増やすために学業にも力を入れました。テスト期間も練習はあるので、授業をしっかり聞き、テスト勉強も計画的に行いました。部活動では2年間副部長を務め、学校生活では授業の英語劇、探究でのポスターセッション、生徒会活動では委員長を務めるなど充実した日々を過ごしました。私はこれらの中で人をまとめることにやりがいを感じ、そこからマネジメントを学ぶ関西大学商学部に進学することを決めました。



井上 真凛さん

高槻市立芝谷中学校
慶應義塾大学 文学部

アサンプション国際のイマージョン授業では英語やフランス語をプレゼンテーションやディスカッションを通して問題解決の手段として学びます。私はそのことから言語能力を身につける以上に言語の使い方の大切さに気づきました。一般受験での緊張はありましたが、アサンプションに通って友人に会うたび楽しい時間を過ごせて、気持ちが落ちつききました。大学では外国語の知識を使って、海外文学や歴史的背景が日本の近代文学へどのような影響を及ぼしたかについて学びたいです。



年間スケジュール

アサンプション国際では、年間を通じて、様々な行事を行っています。
世界各国にまたがる系列校との交流やチャリティイベントを通して
自己理解、自己実現し、達成感を味わいながら生徒間の絆を深めていきます。



- | | |
|--|---|
| <p>04
APRIL</p> <ul style="list-style-type: none"> ●入学式・始業ミサ ●新入生オリエンテーション ●親睦行事(高1) | <p>07
JULY</p> <ul style="list-style-type: none"> ●期末試験 ●終業式 ●夏期講習 |
| <p>05
MAY</p> <ul style="list-style-type: none"> ●中間試験 ●球技大会 | <p>08
AUGUST</p> <ul style="list-style-type: none"> ●夏期講習 ●フィリピン研修 ●始業式 |
| <p>06
JUNE</p> <ul style="list-style-type: none"> ●古典芸能鑑賞(高校) ●フィリピン・フランス語留学生の受け入れ | <p>09
SEPTEMBER</p> <ul style="list-style-type: none"> ●合唱コンクール |



- | | |
|--|--|
| <p>10
OCTOBER</p> <ul style="list-style-type: none"> ●中間試験 ●漢字検定(高1・高2) ●フランス研修(隔年) ●体育祭 ●学院祭 ●チャリティ・デー | <p>01
JANUARY</p> <ul style="list-style-type: none"> ●始業式 ●ターム留学(1月~3月) |
| <p>11
NOVEMBER</p> <ul style="list-style-type: none"> ●追悼ミサ ●勉強合宿(高1) ●エンカレッジプログラム(高1) ●関学訪問(高1) | <p>02
FEBRUARY</p> <ul style="list-style-type: none"> ●英語プレゼンコンテスト(高1・高2) ●卒業式(高校) ●学年末試験 |
| <p>12
DECEMBER</p> <ul style="list-style-type: none"> ●期末試験 ●修学旅行(高2) ●クリスマス折りの集い ●終業式 | <p>03
MARCH</p> <ul style="list-style-type: none"> ●文化体験(高2) ●修養会(高1・高2) ●全校ウォーク ●修了式 |



1日のスケジュール

授業やクラブ活動など、学校生活を楽しみながら知識を深め、
協調性や団結力を身につけます。
※土曜日に授業はありません。

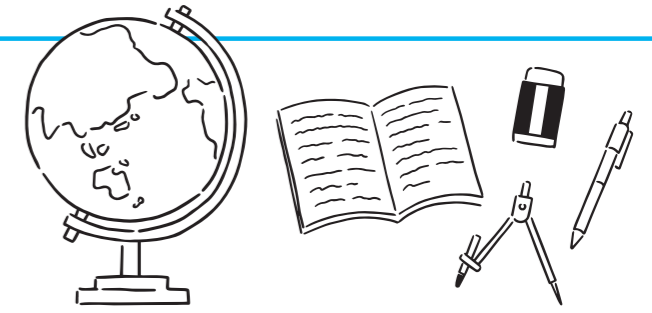

8:20
登校

「おはようございます!」。スクールバス、徒歩、自転車等、様々な方法で生徒たちは登校してきます。今日も1日がんばりましょう。



8:30
朝礼・朝の学習
聖堂訪問(週1回)

週に1回、聖堂でシスターや先生のお話を聞きます。聖堂訪問のない日は英語力のスキルアップを図る朝学習に取り組みます。(2024年度スタート)



9:00
午前授業

午前中は1~4時間目の4つの授業が続きます。話を聞くだけでなく、iPadで調べたり発表したりと、あっという間に午前中の授業が終わります。



12:30
昼休み

待ちに待った昼休み。教室でお弁当を食べたり、食堂で食事をしたりと思思いの時間を過ごします。



13:15
午後授業

お昼からも5・6時間目の授業が続きます。集中力が切れないようにがんばります。



14:55
清掃

6時間目終了後に掃除の時間があります。教室だけでなく廊下や生徒玄関など学校全体をみんなで掃除します。



15:15
7・8時間目
放課後活動(クラブ・委員会・宗教活動)

※学年・曜日によって活動内容が変わります。高1は週に3~4日、7限まで授業があります。7時間目の終了時間は16:00です。高2・高3では8時間目が入ることがあります。



18:00
下校

自習室に残る人は19時30分まで、それ以外の生徒は18時が下校時間になります。今日も1日お疲れさま。明日も1日がんばろう!

クラブ活動

アサンプション国際のクラブ活動は、学年を超えて好きなことに熱中できる場です。仲間とともに目標に向かって努力することで、学校生活が充実し、自分の世界がさらに広がります。

中高合同で活動するので先輩後輩のつながりができてうれしい!

クラブ活動と宗教活動をかけもちできます!

校内外で活発に活動しています!

部員一人ひとりの個性が光る活動です!

強化クラブ

男子サッカー部

2018年4月創部と歴史は浅いチームですが、プロフェッショナルなコーチ陣を揃え、強くかつチーム力の高いサッカー部を目指し、日々厳しい練習に励んでいます。中学校の男子サッカー部に入部いただくには、条件を満たすことが必要になります。

- ①本校主催の「サッカー部体験会」に参加し、サッカーの技量を認められること。
- ②本校の入試を専願で受験し、合格すること。



詳しい情報はHPをご覧ください。



運動部

- 女子バスケットボール部 【活動日:月・火・木・土】
- 男子バスケットボール部 【活動日:月・火・木・金・土】
- 陸上競技部 【活動日:月・火・木・金・土】
- 女子バレーボール部 【活動日:月・火・木・土】
- 剣道部 【活動日:月・火・木・金・土】
- 硬式テニス部 【活動日:月・火・木・金・土】
- 男子サッカー部 【活動日:火・水・木・金・土・日】

文化部

- 放送部 【活動日:火・木】
- クッキング部 【活動日:木】
- 軽音楽部 【活動日:月・火・木・土】
- 茶道部(裏千家) 【活動日:月・火】
- 写真部 【活動日:火・木】
- 美術部 【活動日:月・木】
- 書道部 【活動日:月・木】
- 自然科学部 【活動日:火・木】
- 国際活動部 【活動日:木】
- ダンス部 【活動日:月・火・木・金】
- フランス語部 【活動日:火】
- 演劇部 【活動日:火・木】

*2023年度の情報です。次年度は変更となる可能性があります。

宗教活動

アサンプション国際はカトリック精神のもと、以下宗教活動や社会貢献活動も盛んに行われます。

聖歌隊

病院や地域でのコンサートなど、多くの場所で聖歌を歌い、その美しさと祈りの心を分かち合う活動を行っています。



ハンドベル

学校行事や、依頼を受けた団体などで演奏をしています。地域の方々の前で美しい音色を響かせます。



平和と人権学習会

人が生きていく上で最も大切な平和と人権について、みんなで様々なテーマで話し合っています。



その他…聖書に親しむ集い、ボランティア

社会貢献活動



生徒会執行部の社会活動
災害地域、姉妹校への支援活動など、生徒たちが自主的に目を向け活動しています。



校外活動 施設・病院訪問
ハンドベル・聖歌隊の活動が、聴く人の心を元気づけます。災害復興イベントにも参加しています。



アサンプションチャリティデー
学院をあげてのチャリティ活動です。収益金は国際支援や社会活動のために全額寄付します。

Assumption Q&A

- Q1 中学生も食堂利用は可能ですか?**
A 可能です。食堂では軽食として学校のオープンで焼いた「焼きたてパン」が生徒に好評です。
- Q2 1年生の生徒数、クラス数、男女比は?**
A 各コース1クラスずつの計2クラス。男子:29名、女子:27名の合計56名で男女比はほぼ半々です。(2023年度)
- Q3 修学旅行の行き先は?**
A 中学はアサンプションの姉妹校があるベトナムへの修学旅行を準備中です。高校では北海道とポーランドの選択制です。
- Q4 保護者との連携は?**
A 年に2回の保護者会と、担任との面談を年2回行います。学校からの連絡は「ミマモルメ」「Classi」といったメール配信サービスを利用しています。
- Q5 校則の厳しさは?**
A 定期的に頭髪、服装検査を実施しています。また、学校生活に必要なものを持ち込むことは禁止されています。最低限のルールを守ることが、充実した学生生活を送ることに繋がります。
- Q6 宗教活動・社会貢献活動について**
A 生徒の自由意志で、様々な宗教活動や社会貢献活動を盛んに行っています。これらの活動に参加することで、アサンプション精神をより深く理解できます。積極的に参加してください。
- Q7 スクールバスはどこから?**
A 彩都西駅と阪急北千里駅から出ています。行きは1本、帰りは授業終了後と部活動終了後の2本運行しています。
- Q8 携帯電話・スマートフォンの持参はどうなっていますか?**
A 登下校の安心のために持参は可としていますが、登校時に担任が預かり、下校時に返却する形にしています。
- Q9 土曜日は授業がありますか?**
A 授業はありません。各種検定や模試、クラブ活動は行われています。

制服紹介

ブレザー、スラックスまたはスカート、セーター、ネクタイを基本とする制服ですが、年中、好きな制服を選んで着用することができます。デザイン性にも優れた制服が学校生活を彩ります。



制服(正制服)

アサンプション国際のスタンダードな制服です。式典では必ずネクタイを着用します。ネクタイとリボンの色は中学ではワインレッド、高校ではグレーに変わります。



体操服

動きやすく、通気性の良い体操服です。



制服(夏)

5月～10月はクールビズ期間です。

組み合わせいろいろ 女子制服!



爽やかさ満点のセーラータイプもあります!



通学鞆

3つのバックの中から好きなものをお選びいただけます!



ワンポイント入りのニットベストもグレーと、オフホワイトの2色から選べます!



ネクタイと同じデザインのリボンもあります!

施設紹介

個性を伸ばすための充実した設備と環境

アサンプション国際高等学校は、大阪市内を一望できる箕面市山麓公園のほとりに位置します。学内には宗教行事に使われる聖堂や、毎日、温かくておいしい焼きたてのパンや手作りのお弁当を提供している食堂、さらには人工芝を張ったグラウンドなど、生徒一人ひとりの個性を伸ばすための、様々な設備が充実しています。

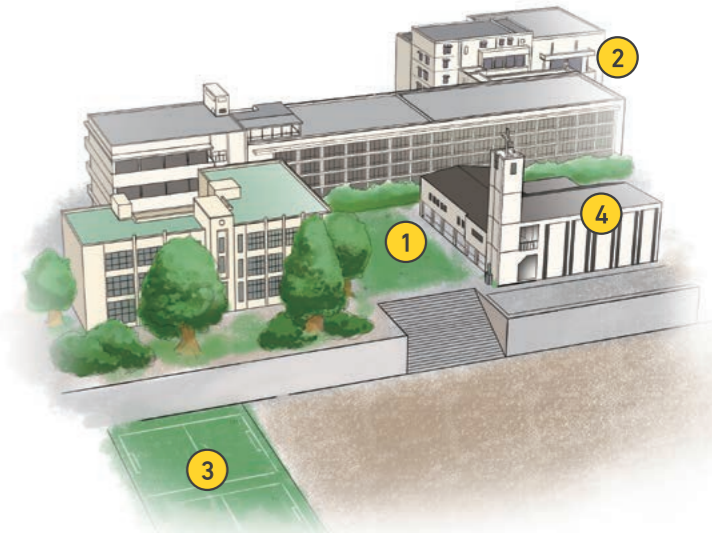

中庭



Future Room



人工芝グラウンド



聖堂



HR教室



食堂



体育館



生徒玄関



図書館

アサンプション国際のデータ

箕面市近辺はもちろん、大阪市や兵庫県からも電車などを利用し、通っている生徒もいます。また北大阪急行線「箕面萱野駅」が開業し、大阪府内ではさらにアクセスしやすい立地となっています。

